Fill

Fill 9

Fill 29

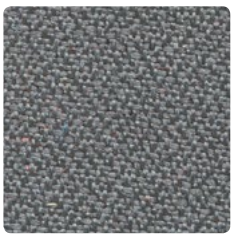

Fill 38

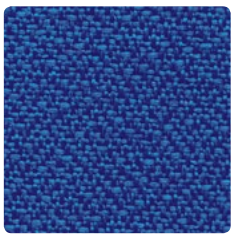

Fill 82

Fill 83

Fill 113

Zusammensetzung
100 % Polyester

Flächengewicht
220 g/m2 ± 5 %, 330 g/bm ± 5 %

Breite
150 cm ± 2 %

Scheuerbeständigkeit
70 000 Zyklen

Lichtbeständigkeit
4 (EN ISO 105 - B02:2014-11)

Reibechtheit
nass: 5, trocken: 5
(EN ISO 105 - X12:2016-08)

Suedine

Suedine 1

Suedine 2

Suedine 7

Suedine 9

Suedine 11

Suedine 21

Suedine 22

Suedine 24

Suedine 29

Suedine 34

Suedine 41

Suedine 46

Suedine 59

Suedine 65

Suedine 109

Zusammensetzung
100% Polyester

Flächengewicht
190 g/m² ± 5%
285 g/bm ± 5%

Breite
150 cm ± 2%

Scheuerbeständigkeit
40.000 Zyklen

Lichtbeständigkeit
3-4 (EN ISO 105 - B02:1999)

Reibechtheit
nass: 4–5, trocken: 4–5
(ISO 105 – X12:1995)

Bondai

Bondai 1005

Bondai 1008

Bondai 2036

Bondai 3005

Bondai 3012

Bondai 4004

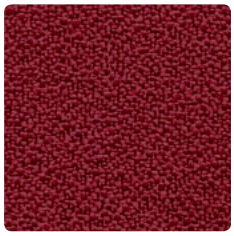
Bondai 4007

Bondai 4011

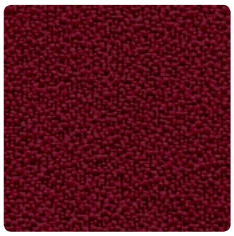
Bondai 4017

Bondai 6016

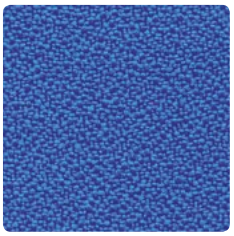
Bondai 6071

Bondai 7032

Bondai 7048

Bondai 8010

Bondai 8033

Bondai 8078

Zusammensetzung
100% Polyester

Flächengewicht
250 g/m² ± 2%
350 g/bm ±2%

Breite
140 cm ± 2 %

Scheuerbeständigkeit
150 000 Zyklen (ISO 12947/2)

Reibechtheit
nass: 4–5, trocken: 4–5

Lichtbeständigkeit
6 (ISO 105 - B02:1999)

Feuerbeständigkeit
BS 5852 (Krippe 5)
EN 1021 - 1,2
BS 7176
California TB 117
1 IM (UNI 9175)
Euroclass EN 13501-1

Zertifizierung
Oekotex (ISO 105 – X12:1995)

Bombay
2

Bombay 02

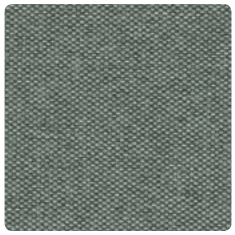
Bombay 06

Bombay 14

Bombay 24

Bombay 25

Bombay 33

Bombay 34

Bombay 37

Bombay 38

Bombay 39

Bombay 56

Bombay 57

Bombay 63

Bombay 73

Bombay 74

Bombay 89

Zusammensetzung
100% Polyester

Flächengewicht
350 g/m² ± 5%
490 g/bm ±2%

Breite
140 cm ± 2%

Scheuerbeständigkeit
100.000 Zyklen

Feuerbeständigkeit
BS 5852 (source 0)

Lichtbeständigkeit
5 (ISO 105 - B02:1999)

Reibechtheit
nass: 5, trocken: 5
(ISO 105 – X12:1995)

Fortis

Fortis 16

Fortis 33

Fortis 34

Fortis 35

Fortis 36

Fortis 37

Fortis 44

Fortis 47

Fortis 54

Fortis 56

Zusammensetzung
100 % Polyester (äußere Schicht),
95 % Polyester,
5 % Baumwolle (Innenschicht)

Flächengewicht
305 g/m² ± 5%
442 g/bm ±2%

Breite
145 cm ± 2%

Scheuerbeständigkeit
100.000 Zyklen

Feuerbeständigkeit
BS 5852 (source 0)

Lichtbeständigkeit
5 (ISO 105 - B02:1999)

Reibechtheit
nass: 5, trocken: 4 - 5
(ISO 105 – X12:1995)

Kunstleder

Kunstleder 010

Kunstleder 021

Kunstleder 025

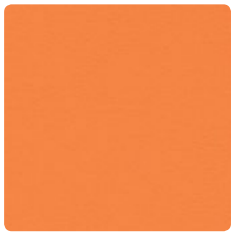
Kunstleder 030

Kunstleder 036

Kunstleder 052

Kunstleder 061

Kunstleder 067

Kunstleder 068

Kunstleder 073

Kunstleder 078

Kunstleder 079

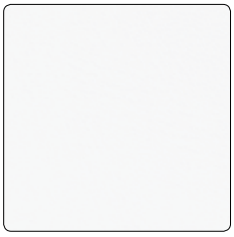
Kunstleder 080

Kunstleder 096

Zusammensetzung
2% PMMA, 84% PVC, 14% PES

Flächengewicht
500 g/m2 ± 10%, 700 g/bm ± 10%

Breite
140 cm ± 2%

Scheuerbeständigkeit
100.000 Zyklen

Scheuerbeständigkeit
50 000 Zyklen (EN ISO 5470-2)

Feuerbeständigkeit
BS 5852: 1979 Part 1

Expo

3

Expo 03

Expo 04

Expo 06

Expo 11

Expo 12

Expo 13

Expo 15

Expo 16

Expo 17

Zusammensetzung
100% PROPITEX FR

Flächengewicht
300 g/m2 ± 5 %
420 g/bm ± 5 %

Breite
140 cm ± 2%

Scheuerbeständigkeit
100.000 Zyklen

Feuerbeständigkeit
1.IM UNI 9175
BS EN 1021 - 1,2
BS 5852 (Krippe 5)
California TB 117
IMO - 2010 FTP CODE

Lichtbeständigkeit
5 (EN ISO 105–B02)

Reibechtheit
nass: 5, trocken: 5, (EN ISO 105–X12)

Zertifizierung
Oekotex

Cura

Cura 60019

Cura 60110

Cura 60112

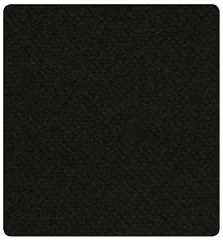
Cura 60999

Cura 61169

Cura 62084

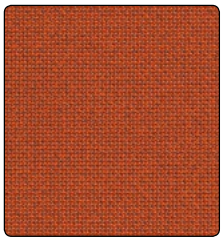
Cura 63078

Cura 64013

Cura 64197

Cura 64240

Cura 65105

Cura 66167

Cura 67084

Cura 68180

Cura 68183

Cura 68186

Zusammensetzung
98% recyceltes Polyester
2% Polyester

Flächengewicht
420 g/m2 ± 5%

Breite
140 cm ± 2%

Scheuerbeständigkeit
100 000 Zyklen

Feuerbeständigkeit
BS EN 1021 1&2 Zigarette und Streichholz

Lichtbeständigkeit
5 - 8 (EN ISO 105-B02)

Reibechtheit
nass: 5, trocken: 5 (EN ISO 105–X12)

Zertifizierung
STANDARD 100 by OEKO-TEX®
EU Ecolabel

Silvertex

Silver 9001

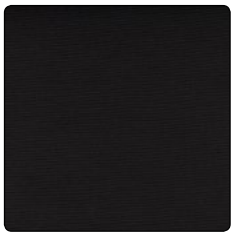
Silver 9002

Silver 4002

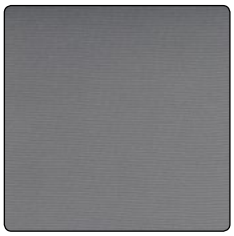
Silver 4001

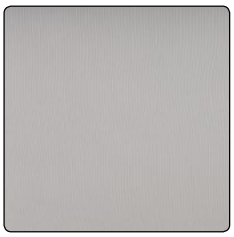
Silver 4004

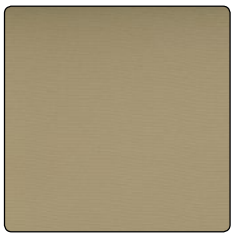
Silver 1051

Silver 0009

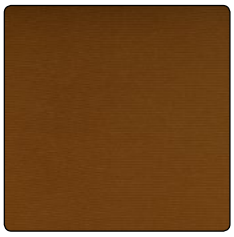
Silver 2003

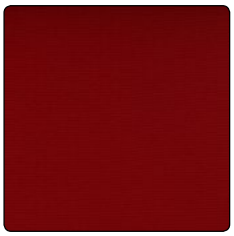
Silver 2011

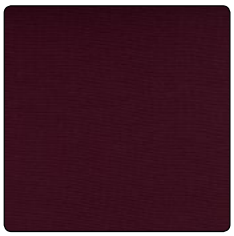
Silver 2016

Silver 3007

Silver 3066

Silver 3001

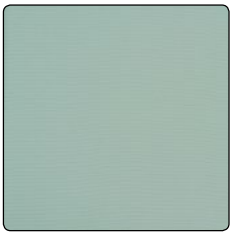
Silver 2102

Silver 5008

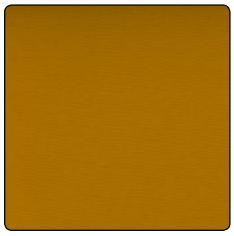
Silver 6065

Zusammensetzung
Topcoat: 100% Vinyl
Backing: Hi-Loft2™ 100% Polyester

Flächengewicht
685 g/m2 ± 5%%

Breite
137 cm ± 2 %

Scheuerbeständigkeit
300 000 Zyklen (EN ISO 12947:1999 -2)

Feuerbeständigkeit
EN 1021 Teil 1 & 2
DIN 4102 B2

Lichtbeständigkeit
5 (EN ISO 105-B02)

Die spezielle PERMABLOK3® Beschichtung ist resistent gegen Bakterien, Viren, Pilze und Schimmel, die Gerüche und Gesundheitsgefahren verursachen können. Zudem ist sie beständig gegen Abnutzung, Abrieb und Flecken.

Leder

Leder 163

Leder 166

Leder 176

Leder 177

Leder 300

Zusammensetzung
100 % Leder

Stärke
0,9 - 1,1 mm

Biegefestigkeit
>20 000 Zyklen (EN ISO 5402)

Feuerbeständigkeit
UNI EN 1021–1,2:2006

Lichtbeständigkeit
5 (ISO 105 – B02:1999)